

Ansicht

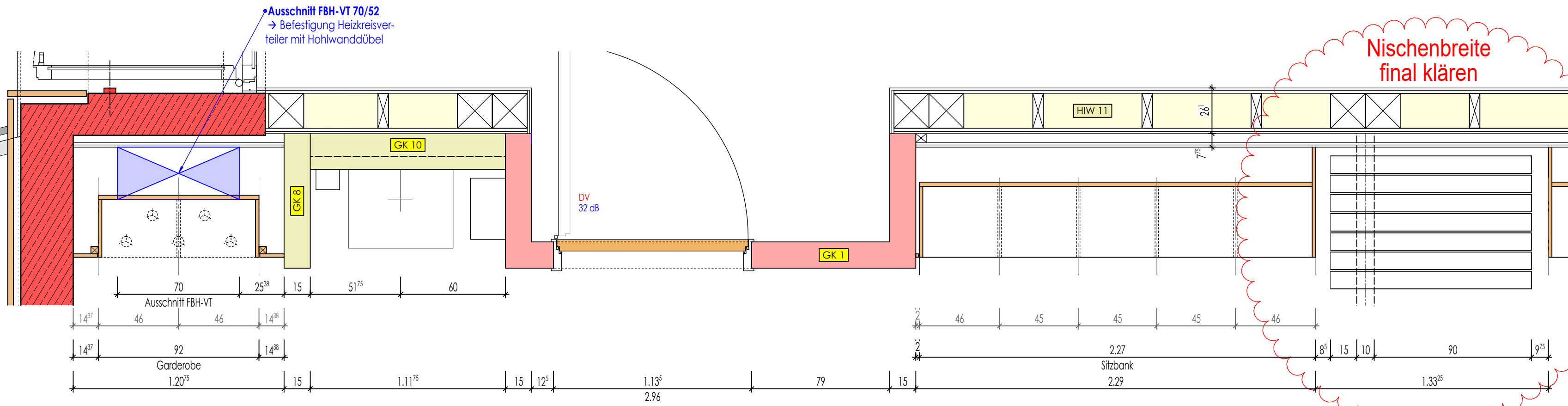

Grundriss

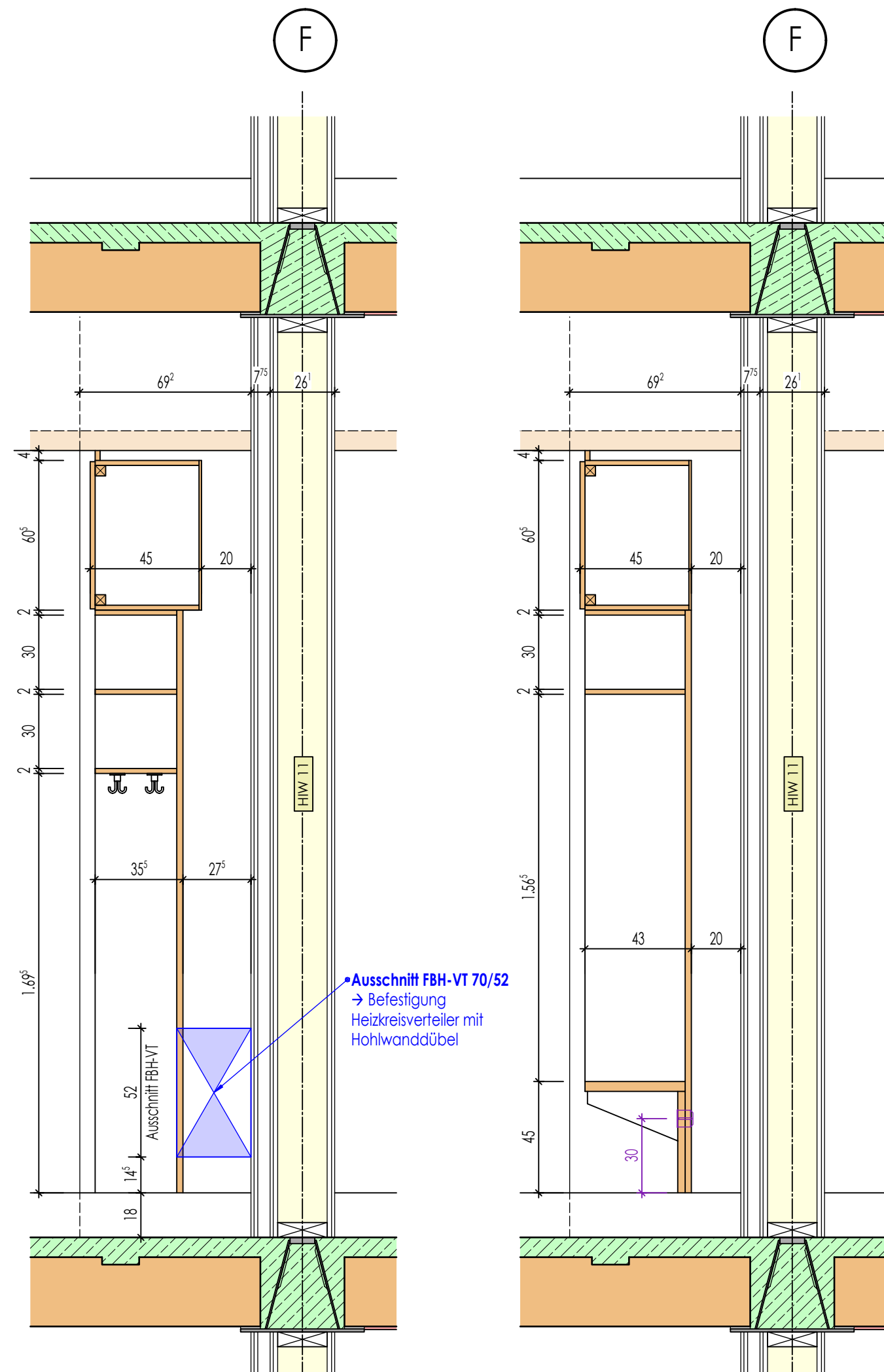

Schnitt - Garderobe

Schnitt - Sitzbank

LEGENDE:

- RFB. = ROHFUSSBODEN  
FFB. = FERTIGFUSSBODEN  
ROK. = ROHFUSSBODENoberkante  
FOK. = FERTIGFUSSBODENoberkante  
WD = WANDDURCHBRUCH  
DD = DECKENDURCHBRUCH  
BD = BODENDURCHBRUCH  
KLB = KERNLOCHBOHRUNG  
WS = WANDSCHLITZ  
OK. = OBERKANTE  
UK. = UNTERKANTE  
U. = UNTER  
Ü. = ÜBER  
BR = BRÜSTUNG  
ST = STURZ  
H = HEIZUNG  
L = LÜFTUNG  
S = SANITÄR  
ELT = ELEKTRO  
HK = HEIZKÖRPER  
RR = REGENFALLROHR

- Dämmstoff  
Trockenbau  
Trockenbau F30  
Trockenbau F90  
Stahlbeton  
WU-Beton  
Fertigteil  
Sichtbeton-Oberfläche

±0.00 = 543.00 ü.NHN  
ALLE MASSE IN cm UND m  
DIE VERMESSUNG DER TÜRHOHEN  
BEZIEHT SICH VON OK FFB BIS UK STURZ

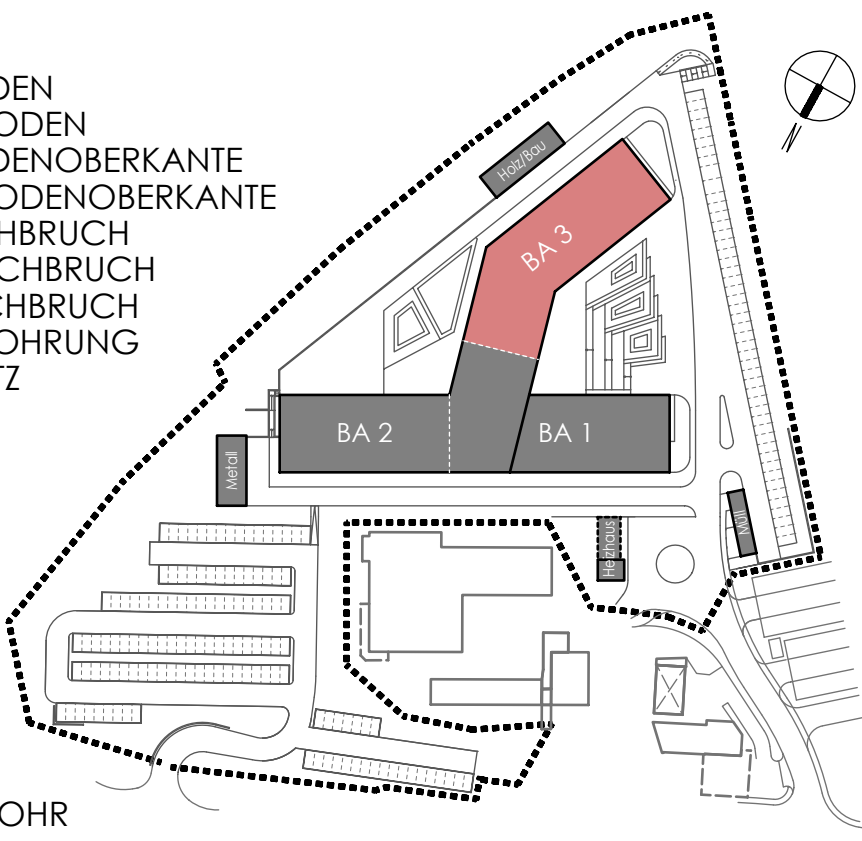

Int. Fachraum OG2-045

|   |   |                                  |  |
|---|---|----------------------------------|--|
| XXX   | X   | XXX                              | XXX  |
| Geändert am   | Index   | Änderungen                       | Name                                       |
| Bauherr   | Landkreis Regensburg  | vertr. d. Herrn Landrat Dr. Ralf | Poschetsrieder Straße 16, 94209 Regensburg |
| Bauobjekt   | Ersatzneubau der Staatlichen Berufsschule mit FOS in Regensburg |                                  |  |
| Bauort  | Am Riedberg 1, 94209 Regensburg                                 |                                  |  |
| Bauteil   | Klassenz.-Schreiner-Möbel<br>Raum OG2-045-BA3                   |                                  |  |
| Gezeichnet  | Datum   | Name                             | Massstab                                   |
| Gesehen   | 23.01.2026  | M.Schlecht                       | 1:20                                       |
| Geprüft   |   |                                  | 2020-045B                                  |
| Beilage zum Leistungsverzeichnis<br>Beilage-Nr. / Bauteil / Datum |   |                                  | Plan - Nr.                                 |
| 2020-045B APL 204<br>KLZ-Möbel OG2-045 - BA3<br>23.01.2026.pdf    |   |                                  | APL204                                     |